

Результаты ВПР по биологии в 8 классах ОУ Московского района Санкт-Петербурга

Оглавление

Статистика по отметкам (%)	2
Распределение первичных баллов	4
Выполнения заданий.....	5
Выполнение заданий группами учащихся по уровню подготовки	7
Достижение требований ФГОС НОО	8

Во всероссийской проверочной работе по *биологии для 8 классов* приняли участие **36** ОУ района, всего **1714** учащихся.

Статистика по отметкам (%)

Результаты по ОУ ВПР

№ п/п	Наименование ОУ	кол-во уч-ков	% "2"	% "3"	% "4"	% "5"	КЗ	Успеваемость
1	ГБОУ СОШ №1	24	25,00%	58,33%	16,67%	0,00%	16,67%	75,00%
2	ГБОУ "Морская школа"	82	7,32%	71,95%	20,73%	0,00%	20,73%	92,68%
3	ГБОУ СОШ №351	31	6,45%	38,71%	54,84%	0,00%	54,84%	93,55%
4	ГБОУ СОШ №353	19	0,00%	57,89%	42,11%	0,00%	42,11%	100,00%
5	ГБОУ СОШ №354	30	36,67%	56,67%	6,67%	0,00%	6,67%	63,33%
6	ГБОУ СОШ №355	30	6,67%	53,33%	36,67%	3,33%	40,00%	93,33%
7	ГБОУ СОШ №356	78	1,28%	32,05%	58,97%	7,69%	66,67%	98,72%
8	ГБОУ СОШ №358	113	4,42%	40,71%	50,44%	4,42%	54,87%	95,58%
9	ГБОУ СОШ №362	64	0,00%	35,94%	45,31%	18,75%	64,06%	100,00%
10	ГБОУ ФМЛ №366	79	11,39%	40,51%	39,24%	8,86%	48,10%	88,61%
11	ГБОУ СОШ №371	51	11,76%	78,43%	9,80%	0,00%	9,80%	88,24%
12	ГБОУ СОШ №372	20	0,00%	20,00%	60,00%	20,00%	80,00%	100,00%
13	ГБОУ лицей №373	56	10,71%	64,29%	23,21%	1,79%	25,00%	89,29%
14	ГБОУ СОШ №376	65	3,08%	24,62%	56,92%	15,38%	72,31%	96,92%
15	ГБОУ СОШ №484	54	33,33%	61,11%	5,56%	0,00%	5,56%	66,67%
16	ГБОУ СОШ №485	39	0,00%	38,46%	46,15%	15,38%	61,54%	100,00%
17	ГБОУ СОШ №489	24	20,83%	79,17%	0,00%	0,00%	0,00%	79,17%
18	ГБОУ СОШ №495	39	12,82%	43,59%	35,90%	7,69%	43,59%	87,18%
19	ГБОУ СОШ №496	42	28,57%	45,24%	26,19%	0,00%	26,19%	71,43%
20	ГБОУ СОШ №507	78	7,69%	57,69%	34,62%	0,00%	34,62%	92,31%
21	ГБОУ СОШ №508	38	0,00%	26,32%	50,00%	23,68%	73,68%	100,00%
22	ГБОУ СОШ №510	29	3,45%	72,41%	24,14%	0,00%	24,14%	96,55%
23	ГБОУ СОШ №519	54	3,70%	50,00%	44,44%	1,85%	46,30%	96,30%
24	ГБОУ гимназия №524	88	2,27%	87,50%	9,09%	1,14%	10,23%	97,73%
25	ГБОУ СОШ №525	96	13,54%	53,13%	29,17%	4,17%	33,33%	86,46%
26	ГБОУ гимназия №526	69	4,35%	50,72%	39,13%	5,80%	44,93%	95,65%
27	ГБОУ СОШ №536	45	48,89%	15,56%	35,56%	0,00%	35,56%	51,11%
28	ГБОУ СОШ №537	43	58,14%	37,21%	4,65%	0,00%	4,65%	41,86%
29	ГБОУ СОШ №543	45	4,44%	55,56%	37,78%	2,22%	40,00%	95,56%
30	ГБОУ СОШ №544	77	20,78%	55,84%	19,48%	3,90%	23,38%	79,22%
31	ГБОУ СОШ №594	25	0,00%	60,00%	36,00%	4,00%	40,00%	100,00%
32	ГБОУ СОШ №643	29	10,34%	65,52%	24,14%	0,00%	24,14%	89,66%
33	ГБОУ СОШ №684	44	22,73%	52,27%	20,45%	4,55%	25,00%	77,27%
34	Школа «Студиум»	6	0,00%	83,33%	16,67%	0,00%	16,67%	100,00%
35	ЧОУ СОШ Венеция	5	0,00%	100,00%	0,00%	0,00%	0,00%	100,00%
36	ЧОУ СВШ	3	0,00%	66,67%	33,33%	0,00%	33,33%	100,00%
	Московский	1714	11,73	51,34	32,21	4,73	36,94	88,28
	Санкт-Петербург	33498	16,79	53,31	25,88	4,03	29,91	83,22
	РФ	1081885	14,88	49,72	29,39	6,01	35,4	85,12

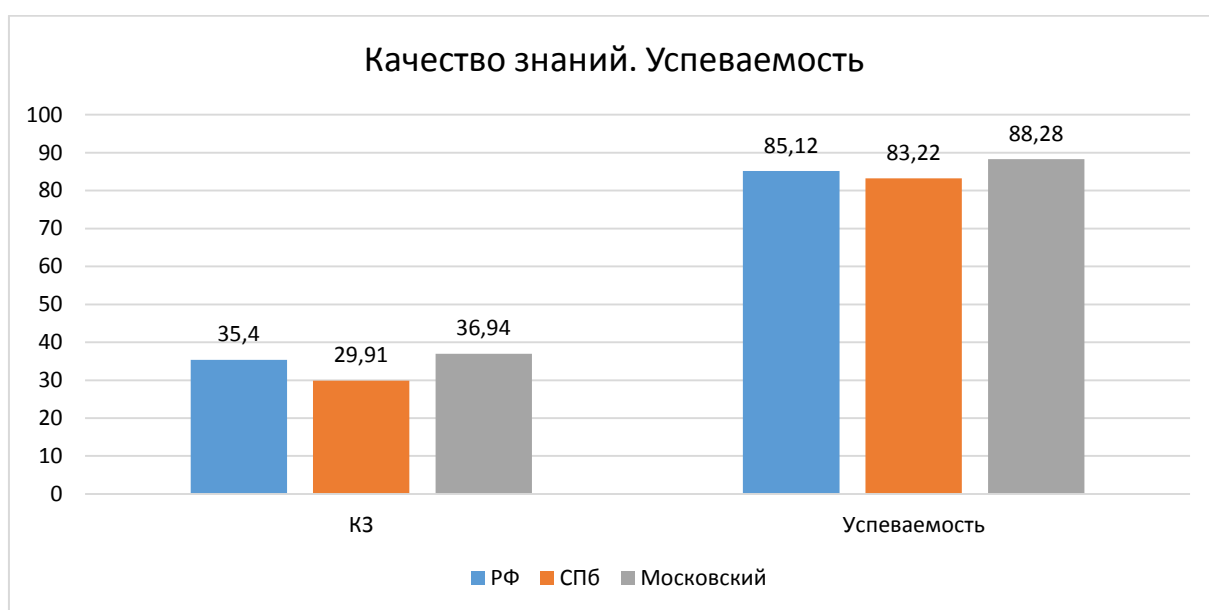
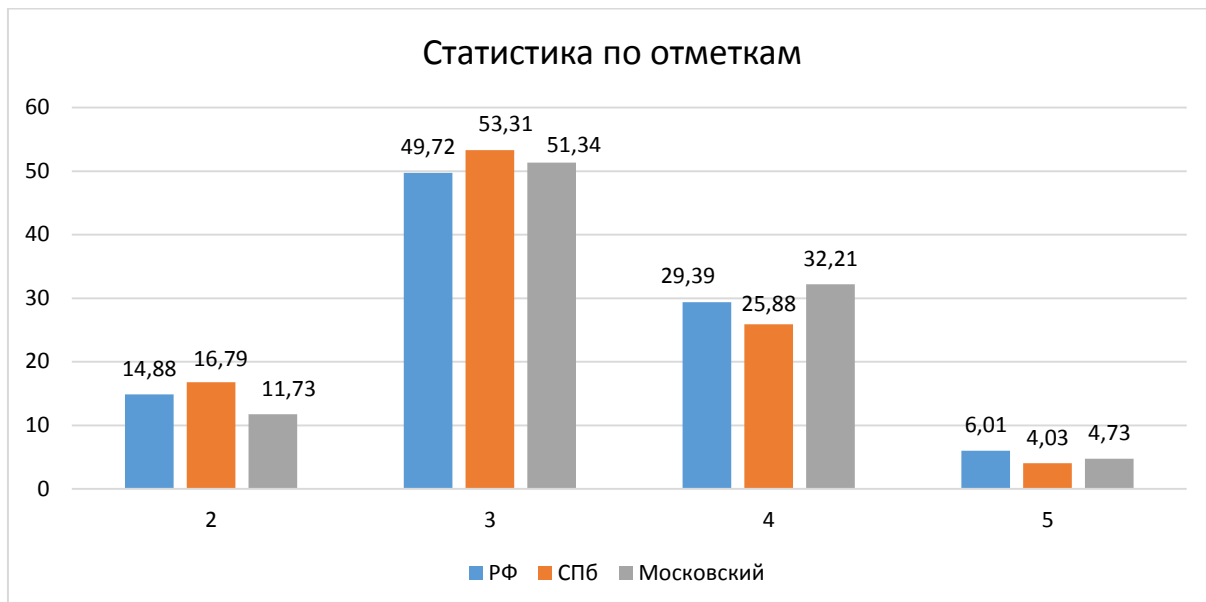

Гистограмма соответствия отметок за выполненную работу и отметок по журналу



Таблица соответствия отметок за выполненную работу и отметок по журналу

	Кол-во уч.	%
Понизили (Отм.< Отм.по журналу)	1011	59,05
Подтвердили(Отм.=Отм.по журналу)	630	36,8
Повысили (Отм.> Отм.по журналу)	71	4,15
Всего:	1712	100

Распределение первичных баллов

Максимальный первичный балл: 28

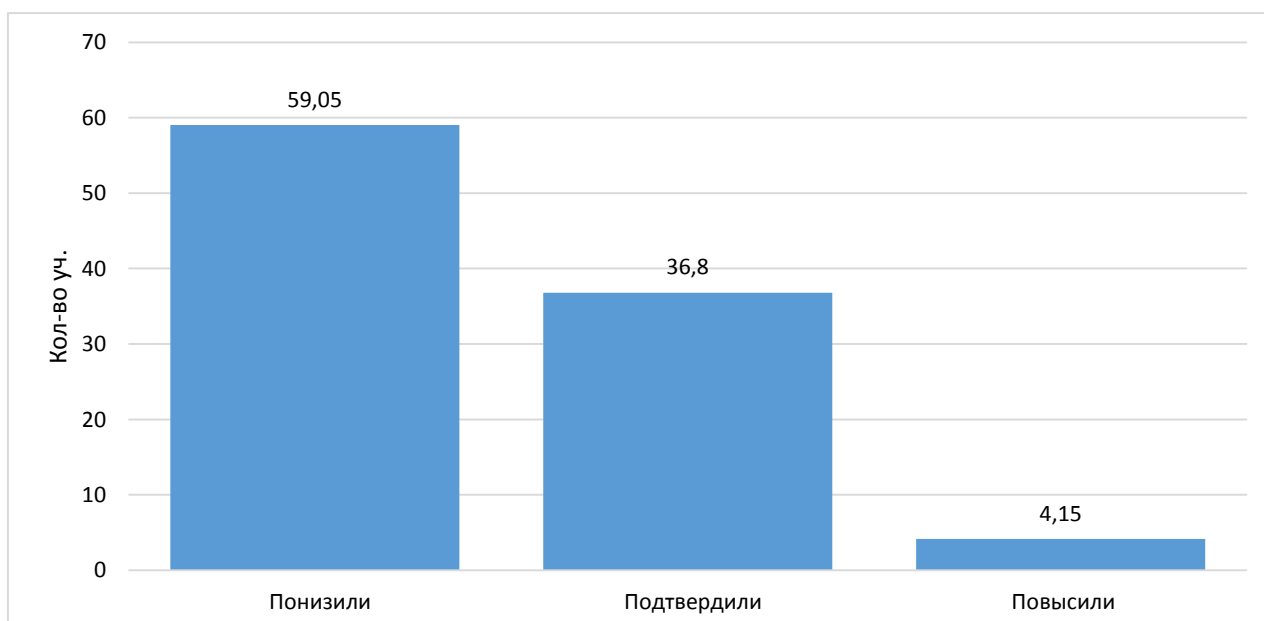
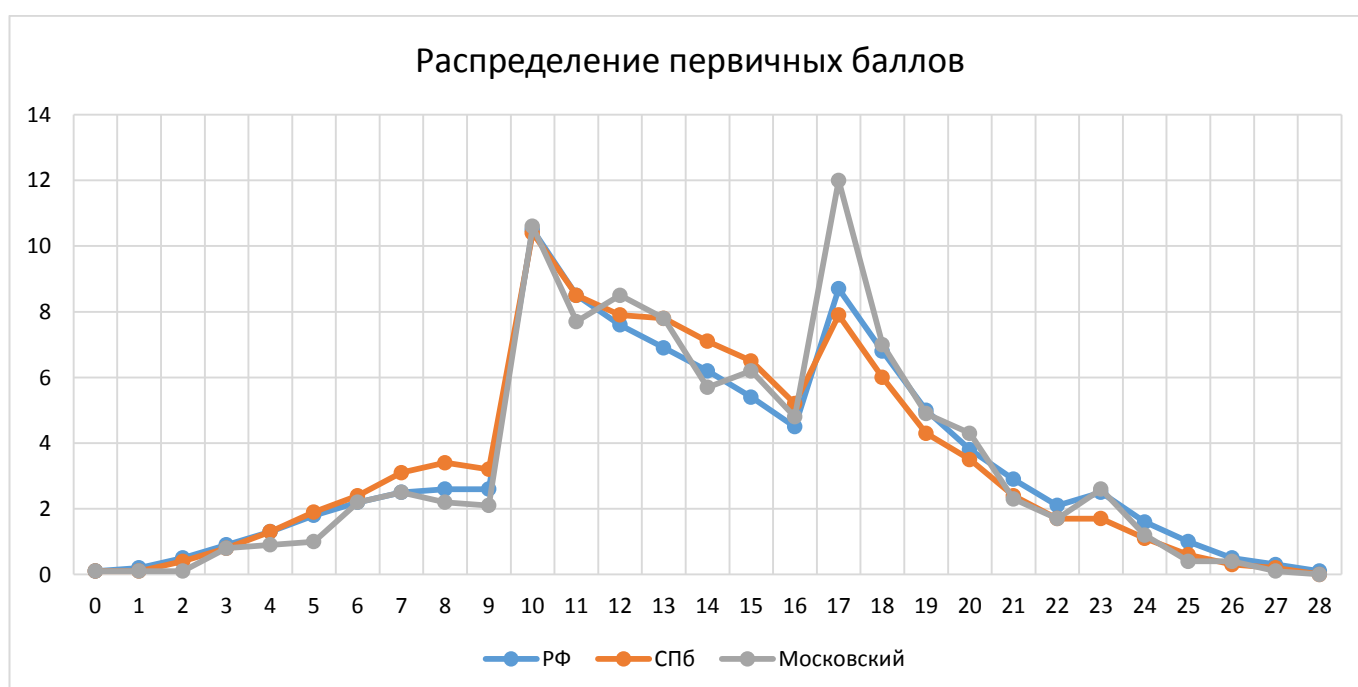

Выполнения заданий

Средний процент выполнения заданий по ОУ в % от числа участников

Группа участников	Кол-во уч.	1,1	1,2	2	3	4	5	6	7	8	9	10	11	12	13,1	13,2	13,3
		1	2	1	2	2	2	2	2	2	2	1	2	1	3	2	2
ГБОУ СОШ №485	39	87,18	57,69	51,28	69,23	83,33	60,26	58,97	66,67	48,72	82,05	29,49	69,23	48,72	82,05	78,21	61,54
ГБОУ лицей №373	56	76,79	40,18	55,36	88,39	66,96	49,11	39,29	48,21	32,14	42,86	25,89	14,29	64,29	69,64	27,68	55,36
ГБОУ СОШ №643	29	65,52	58,62	75,86	74,14	74,14	44,83	60,34	15,52	17,24	31,03	13,79	31,03	47,13	82,76	25,86	72,41
ГБОУ СОШ №1	24	29,17	66,67	25	87,5	60,42	62,5	18,75	35,42	16,67	54,17	16,67	25	29,17	77,08	16,67	54,17
ГБОУ "Морская школа"	82	53,66	21,95	69,51	76,22	59,15	55,49	54,88	39,63	7,93	56,1	17,07	45,12	39,43	95,12	37,8	78,05
ГБОУ СОШ №351	31	70,97	54,84	67,74	70,97	69,35	61,29	61,29	61,29	62,9	80,65	45,16	74,19	33,33	66,13	11,29	74,19
ГБОУ СОШ №353	19	42,11	44,74	15,79	65,79	65,79	65,79	57,89	57,89	44,74	68,42	23,68	57,89	36,84	65,79	31,58	73,68
ГБОУ СОШ №354	30	70	28,33	20	51,67	71,67	48,33	15	31,67	3,33	56,67	10	46,67	25,56	55	20	16,67
ГБОУ СОШ №355	30	93,33	51,67	63,33	61,67	45	61,67	40	45	38,33	50	11,67	80	65,56	71,67	63,33	80
ГБОУ СОШ №356	78	73,08	72,44	87,18	82,69	61,54	62,18	62,82	52,56	52,56	62,82	55,13	50	44,87	80,13	43,59	83,33
ГБОУ СОШ №358	113	76,99	31,86	26,55	84,07	80,09	49,56	39,38	73,01	48,23	84,96	19,47	74,34	42,48	75,22	37,17	41,59
ГБОУ СОШ №362	64	70,31	52,34	78,13	77,34	83,59	78,13	78,91	45,31	60,94	87,5	31,25	70,31	22,92	88,28	69,53	68,75
ГБОУ ФМЛ №366	79	65,82	58,23	79,75	91,77	70,25	35,44	60,76	55,06	25,32	72,15	42,41	18,99	51,48	83,54	46,84	74,68
ГБОУ СОШ №371	51	50,98	59,8	68,63	82,35	78,43	33,33	32,35	25,49	10,78	33,33	12,75	29,41	56,21	64,71	14,71	52,94
ГБОУ СОШ №372	20	75	62,5	95	72,5	60	50	57,5	50	62,5	95	60	85	50	85	50	75
ГБОУ СОШ №484	54	53,7	16,67	50	72,22	45,37	35,19	64,81	11,11	8,33	94,44	27,78	48,15	17,9	56,48	46,3	46,3
ГБОУ СОШ №489	24	79,17	25	50	56,25	50	35,42	58,33	50	4,17	20,83	0	12,5	0	77,08	10,42	83,33
ГБОУ СОШ №495	39	69,23	57,69	56,41	79,49	55,13	66,67	46,15	46,15	16,67	71,79	42,31	25,64	36,75	78,21	43,59	69,23
ГБОУ СОШ №496	42	73,81	34,52	71,43	71,43	55,95	34,52	23,81	41,67	35,71	76,19	17,86	28,57	7,14	60,71	38,1	47,62
ГБОУ СОШ №507	78	52,56	41,67	56,41	82,05	59,62	38,46	64,74	55,77	42,31	67,95	41,03	67,95	20,51	57,05	35,9	50
ГБОУ СОШ №508	38	89,47	32,89	68,42	89,47	92,11	80,26	56,58	80,26	50	97,37	38,16	92,11	32,46	76,32	72,37	73,68
ГБОУ СОШ №510	29	72,41	18,97	75,86	72,41	74,14	50	75,86	36,21	13,79	48,28	27,59	41,38	10,34	74,14	25,86	82,76
ГБОУ СОШ №519	54	55,56	37,04	68,52	91,67	75	61,11	44,44	40,74	44,44	87,04	16,67	53,7	20,37	86,11	38,89	55,56
ГБОУ гимназия №524	88	29,55	71,59	68,18	83,52	76,7	48,3	2,27	28,98	32,39	27,27	6,82	14,77	24,62	88,64	30,68	93,18
ГБОУ СОШ №525	96	64,58	43,23	51,04	84,9	58,33	50	58,33	44,27	41,15	59,38	18,75	44,79	52,43	80,73	30,21	53,13
ГБОУ гимназия №526	69	78,26	36,23	62,32	90,58	84,78	46,38	55,8	50	2,17	71,01	28,99	47,83	55,56	94,2	42,03	89,86

ГБОУ СОШ №536	45	71,11	47,78	60	72,22	51,11	60	63,33	31,11	2,22	57,78	24,44	42,22	18,52	55,56	32,22	42,22
ГБОУ СОШ №537	43	53,49	23,26	60,47	63,95	48,84	26,74	33,72	17,44	18,6	74,42	13,95	27,91	11,63	36,05	15,12	44,19
ГБОУ СОШ №543	45	80	44,44	37,78	87,78	73,33	61,11	51,11	45,56	53,33	88,89	13,33	33,33	27,41	84,44	37,78	51,11
ГБОУ СОШ №544	77	35,06	34,42	64,94	86,36	61,69	66,23	75,32	23,38	24,03	44,16	9,74	35,06	35,06	68,18	43,51	63,64
ГБОУ СОШ №594	25	88	36	64	80	64	66	88	50	8	80	26	84	42,67	64	34	60
Школа «Студиум»	6	50	25	0	58,33	66,67	66,67	41,67	75	75	100	0	83,33	0	33,33	91,67	100
ЧОУ СОШ Венеция	5	100	40	60	100	70	30	0	40	0	20	0	60	0	100	50	100
ГБОУ СОШ №376	65	66,15	32,31	61,54	84,62	76,15	60,77	43,85	70,77	38,46	83,08	24,62	73,85	46,67	71,54	70,77	73,85
ГБОУ СОШ №684	44	90,91	31,82	18,18	71,59	64,77	50	46,59	42,05	9,09	61,36	37,5	18,18	41,67	82,95	42,05	47,73
ЧОУ СВШ	3	33,33	16,67	100	100	83,33	50	50	50	33,33	100	0	66,67	33,33	100	83,33	66,67
РФ	1081885	68,72	42,02	54,66	74,25	62,96	53,46	51,48	48,78	35,89	71,64	26,6	50,3	31,18	68,11	40,4	62,01
СПб	33498	67,02	41,74	52,87	76,93	62,3	49,09	50,9	42,76	32,51	65,9	23,47	40,4	33,53	70,81	35,9	63,75
Московский	1714	64,99	43,09	59,04	80,02	67,59	52,45	50,7	45,39	30,92	65,81	24,85	46,85	36,31	75,23	39,82	63,65

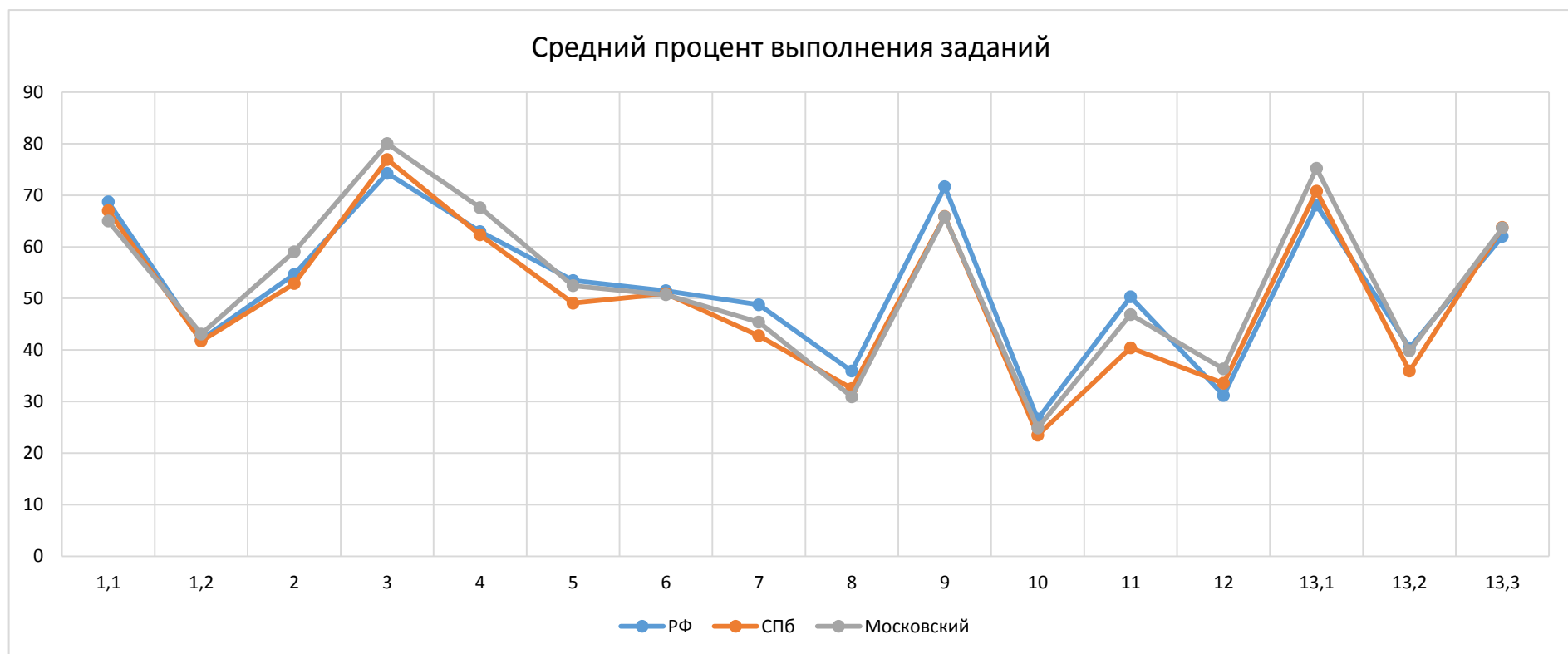

Выполнение заданий группами учащихся по уровню подготовки

Группа участников	Кол-во уч.	1,1	1,2	2	3	4	5	6	7	8	9	10	11	12	13,1	13,2	13,3
		1	2	1	2	2	2	2	2	2	2	1	2	1	3	2	2
РФ	1081885	68,72	42,02	54,66	74,25	62,96	53,46	51,48	48,78	35,89	71,64	26,6	50,3	31,18	68,11	40,4	62,01
г. Санкт-Петербург	33498	67,02	41,74	52,87	76,93	62,3	49,09	50,9	42,76	32,51	65,9	23,47	40,4	33,53	70,81	35,9	63,75
Московский	1714	64,99	43,09	59,04	80,02	67,59	52,45	50,7	45,39	30,92	65,81	24,85	46,85	36,31	75,23	39,82	63,65
Ср.% вып. уч. гр.баллов 2	201	38,81	14,68	31,34	51,99	47,76	28,86	22,39	15,67	8,21	48,26	7,71	20,4	8,29	32,84	6,72	24,88
Ср.% вып. уч. гр.баллов 3	880	56,93	37,22	53,52	78,98	65,74	46,02	43,98	36,65	22,84	55,91	14,89	41,48	27,99	74,26	30,8	60,45
Ср.% вып. уч. гр.баллов 4	552	82,97	57,52	73,19	89,86	75,09	66,3	66,21	64,22	45,11	83,88	41,39	61,05	53,14	89,13	59,15	79,17
Ср.% вып. уч. гр.баллов 5	81	95,06	79,01	91,36	93,83	85,8	86,42	88,27	85,8	78,4	93,83	62,96	74,07	81,48	96,3	88,27	88,89

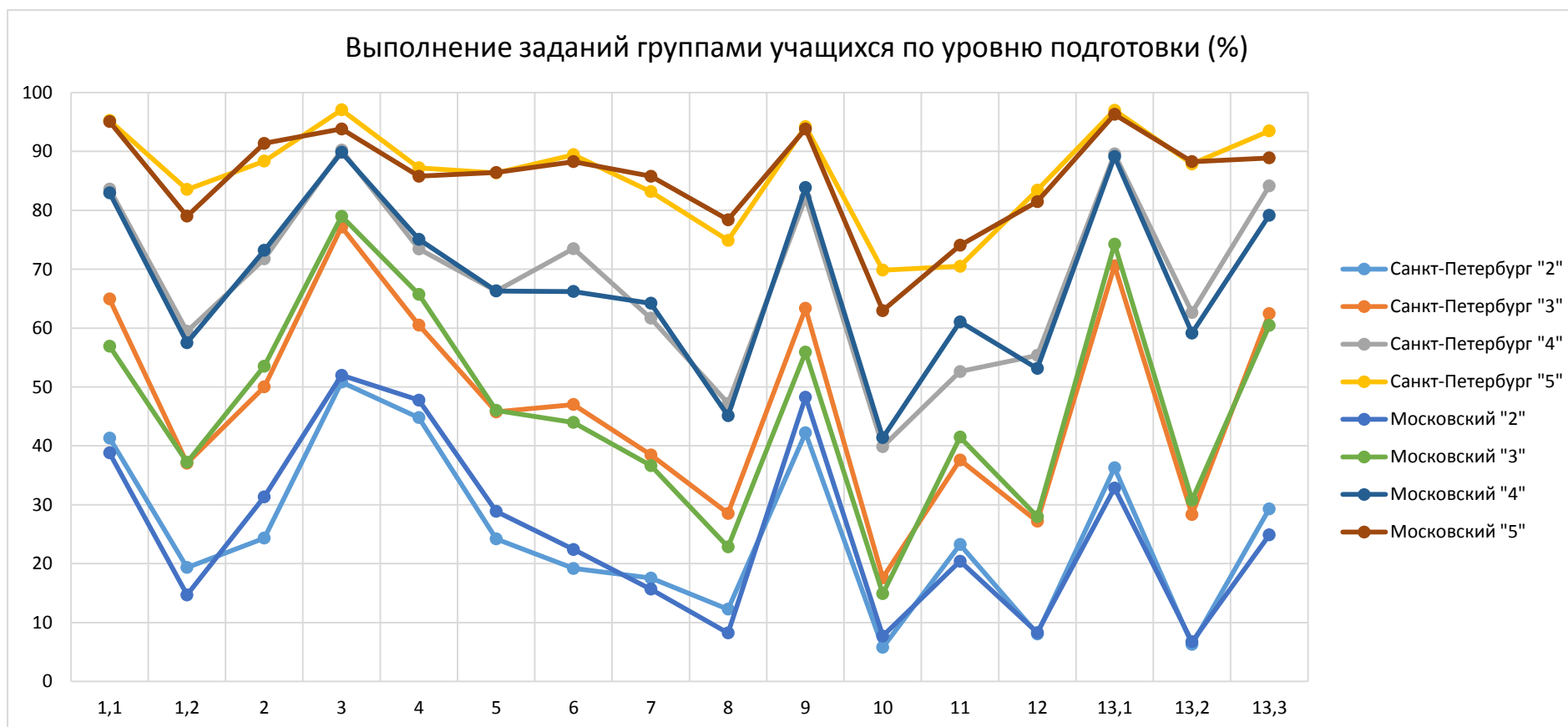

Достижение требований ФГОС НОО

Проверяемый элемент содержания/ требования к уровню подготовки выпускников	Макс балл	Средний % выполнения		
		Московский	СПб	РФ
		1714 уч.	33498 уч.	1081885 уч.
1.1. Классификация организмов. Принципы классификации. Одноклеточные и многоклеточные организмы Умения определять понятия, создавать обобщения, устанавливать аналогии, классифицировать, самостоятельно выбирать основания и критерии для классификации	1	64,99	67,02	68,72
1.2. Классификация организмов. Принципы классификации. Одноклеточные и многоклеточные организмы Умения определять понятия, создавать обобщения, устанавливать аналогии, классифицировать, самостоятельно выбирать основания и критерии для классификации	2	43,09	41,74	42,02
2. Многообразие цветковых растений и их значение в природе и жизни человека. Роль бактерий в природе, жизни человека. Роль грибов в природе, жизни человека. Формирование основ экологической грамотности: способности оценивать последствия деятельности человека в природе; способности выбирать целевые и смысловые установки в своих действиях и поступках по отношению к живой природе, здоровью своему и окружающих; осознания необходимости действий по сохранению биоразнообразия	1	59,04	52,87	54,66
3. Классификация организмов. Принципы классификации. Умения определять понятия, создавать обобщения, устанавливать аналогии, классифицировать, самостоятельно выбирать основания и критерии для классификации	2	80,02	76,93	74,25
4. Царство Растения. Царство Бактерии. Царство Грибы Умения определять понятия, создавать обобщения, устанавливать аналогии, классифицировать, самостоятельно выбирать основания и критерии для классификации Смысловое чтение	2	67,59	62,3	62,96
5. Царство Растения. Царство Бактерии. Царство Грибы Смысловое чтение	2	52,45	49,09	53,46
6. Царство Растения. Царство Грибы Формирование системы научных знаний о живой природе, закономерностях ее развития, об исторически быстром сокращении биологического разнообразия в биосфере в результате деятельности человека для развития современных естественнонаучных представлений о картине мира	2	50,7	50,9	51,48
7. Царство Растения. Царство Бактерии. Царство Грибы Умения устанавливать причинно-следственные связи, строить логическое рассуждение, умозаключение (индуктивное, дедуктивное и по аналогии) и делать выводы. Формирование первоначальных систематизированных представлений о биологических объектах, процессах, явлениях, закономерностях	2	45,39	42,76	48,78
8. Царство Растения. Царство Бактерии. Царство Грибы Умения устанавливать причинно-следственные связи, строить логическое рассуждение,	2	30,92	32,51	35,89

умозаключение (индуктивное, дедуктивное и по аналогии) и делать выводы				
9. Царство Растения. Умения создавать, применять и преобразовывать знаки и символы, модели и схемы для решения учебных и познавательных задач	1	65,81	65,9	71,64
10. Царство Растения. Умения создавать, применять и преобразовывать знаки и символы, модели и схемы для решения учебных и познавательных задач	2	24,85	23,47	26,6
11. Царство Растения. Царство Бактерии. Царство Грибы Умения устанавливать причинно-следственные связи, строить логическое рассуждение, умозаключение (индуктивное, дедуктивное и по аналогии) и делать выводы. Формирование системы научных знаний о живой природе, закономерностях ее развития, об исторически быстром сокращении биологического разнообразия в биосфере	1	46,85	40,4	50,3
12. Царство Растения. Царство Бактерии. Царство Грибы Умения определять понятия, создавать обобщения, устанавливать аналогии, классифицировать, самостоятельно выбирать основания и критерии для классификации	3	36,31	33,53	31,18
13.1. Царство Растения. Формирование системы научных знаний о живой природе, закономерностях ее развития, об исторически быстром сокращении биологического разнообразия в биосфере в результате деятельности человека для развития современных естественнонаучных представлений о картине мира	2	75,23	70,81	68,11
13.2. Царство Растения. Формирование системы научных знаний о живой природе, закономерностях ее развития, об исторически быстром сокращении биологического разнообразия в биосфере в результате деятельности человека для развития современных естественнонаучных представлений о картине мира	2	39,82	35,9	40,4
13.3. Царство Растения. Формирование системы научных знаний о живой природе, закономерностях ее развития, об исторически быстром сокращении биологического разнообразия в биосфере в результате деятельности человека для развития современных естественнонаучных представлений о картине мира	1	63,65	63,75	62,01

*1*Вычисляется как отношение (в %) суммы всех набранных баллов за задание всеми участниками к произведению количества участников на максимальный балл за задание

Достижение планируемых результатов ФГОС НОО

